



Luka akibat kawat gigi



Gusi luar & dalam



Antara pipi & gusi



Bibir bagian dalam

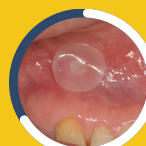

Antara gusi & lidah

PLESTER  
SARIAWAN



Kemasan:  
1 boks isi 10 plester terpisah

**LET YOUR ORAL WOUND  
HEAL NATURALLY**



# Curatick™

## Penyebab Sariawan

- Menggunakan gigi palsu/kawat gigi yang tidak pas
- Menyikat gigi terlalu keras
- Kebiasaan menggigit mulut, lidah, atau bibir
- Mengunyah makanan keras atau bersuhu panas
- Memakai odol/pasta gigi yang mengandung Sodium Laureth Sulfate (SLS)
- Gangguan struktur gigi
- Infeksi jamur, seperti kandidiasis oral
- Infeksi bakteri, misalnya Streptococcus
- Efek samping pengobatan, contohnya kemoterapi, radioterapi, antibiotik, kortikosteroid, dan antiinflamasi nonsteroid (NSAID)

## Fitur & Manfaat

- Daya lekat kuat hingga 4 jam
- Plester berukuran diameter kecil (Ø12mm) & ketebalan sangat tipis
- Dikemas higienis (1 boks isi 10 plester kemasan higienis terpisah)
- Sifat plester water soluble, aman jika tertelan
- Bahan baku berstandar United States (US) Pharmacopeia & Korean Pharmacopeia

## Hasil Uji Klinis

### Tabel Skala Nyeri (Uji Kenyamanan Penggunaan)

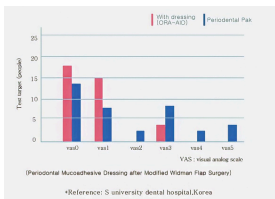

**Uji Perbandingan:**  
ORA-AID (Curatick) & produk lain menunjukkan perbedaan bermakna dalam hal sensasi rasa nyeri dengan indikator VAS (Visual Analog Scale).

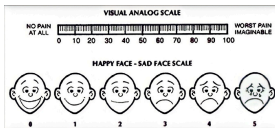

**Hasil:**  
Sebagian besar responden pengguna ORA-AID (Curatick) terlihat menunjukkan ekspresi wajah di **VAS-O dan VAS-I (Not Pain At All)**

### Tabel Efektivitas Penyembuhan Luka Pada Mulut (Eksisi)

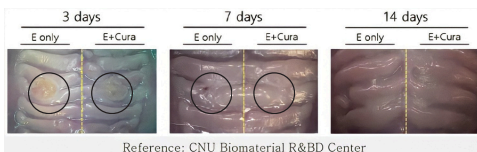

Dari hasil pengujian, kelompok Curatick memiliki jumlah **serat kolagen** (faktor untuk regenerasi jaringan) **lebih tinggi** dibandingkan dengan kelompok kontrol (hari ke-3, 7 & 14).

### Tabel Efektivitas Penyembuhan Ulcer & Luka Kecil Pada Mulut

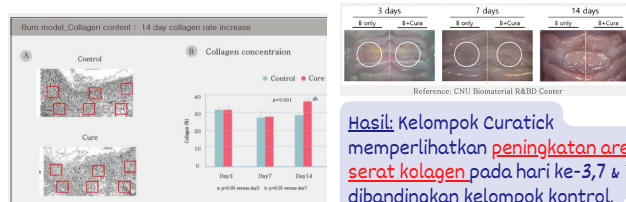

**Hasil:** Kelompok Curatick memperlihatkan **peningkatan area serat kolagen** pada hari ke-3, 7 & 14 dibandingkan kelompok kontrol.

## Cara Penggunaan



1  
Persihkan air liur berlebih di area sekitar luka



2  
Lepaskan plastik yang menempel pada plester/patch



3  
Tempelkan plester/patch pada area luka



4  
Tekan & tahan selama 10 detik

Bagian plester/patch yang ditempel pada luka/sariawan adalah yang sebelumnya menempel pada plastik

